

暑い夏休みは、ひ～んやり涼しい図書室で過ごそう

あそべる図書室 あん

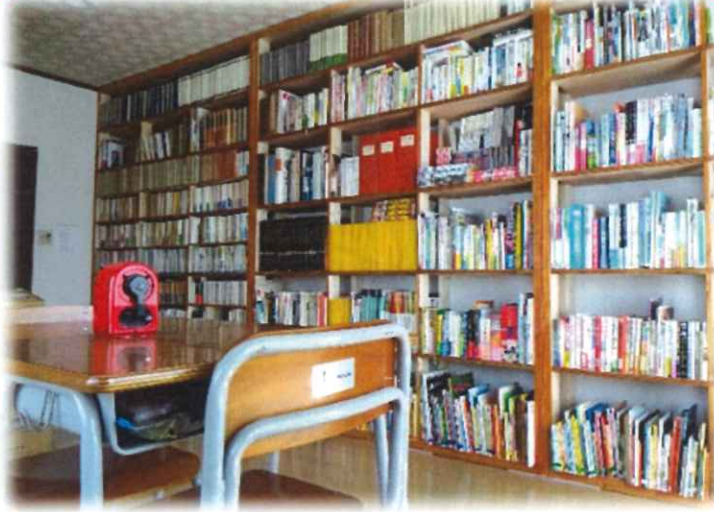
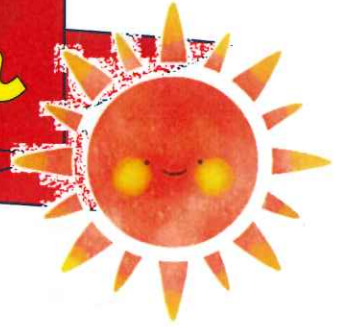

エアコン・飲み物つき！ 読書・自習・居場所で使えます！ ゲーム・スマホ持込み OK！

【実施期間】

2023年7月24日（月）～8月10日（木）のうち、**月～金曜日**
8月17日（木）～8月25日（金）のうち、**月～金曜日**
いずれも **13:00～16:30**（予約不要・入退室自由・**無料!**）
※土・日・祝日とお盆期間は、お休みです。

【利用対象】

浦安市内在住の小学4年生～高校3年生世代 まで

【利用方法】

下記の「あそべる図書室 あん 利用申込書」「保護者承諾書」にご記入の上、
当日直接受付にお渡しください。

【場所】

浦安市海楽1-28-10 「つどり場 あん」(消防本部そば 青い屋根2階建 裏面地図参照)

【あそべる図書室 あん 利用申込書】

裏面「利用上の注意」を了承し、申し込みます。

氏名（ふりがな）	（ ）
住所	浦安市
電話番号	
学校名	小・中・高 年

【保護者承諾書】

つどり場あん 宛
左記の者が「つどり場あん」の施設を
利用することを承諾します。

年 月 日
保護者 印

※この申込書は、「あそべる図書室 あん」の利用要件確認と、緊急連絡以外には使用いたしません。

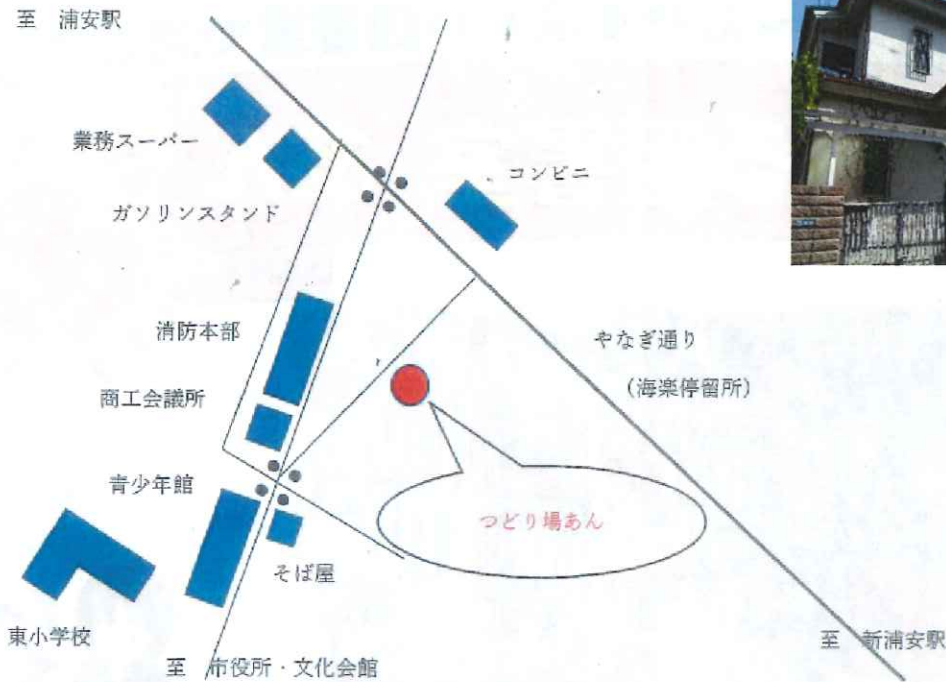

あん

※最寄りバス停 東京ベイシティバス「海楽」「商工会議所」停留所 徒歩3分
 玄関に「つどり場あん」の表札があります。インターフォンを鳴らしてください。

【利用上の注意】

- 37.5℃以上の発熱がある場合は、ご利用をお控えください（マスク着用は任意です）。
- 自習室にもなります。学習道具、テキスト等をご持参ください。
- 飲食物、スマートフォン、携帯ゲーム機、ボードゲーム等の持ち込みは可能ですが、紛失、破損、その他トラブル等への対応はできかねますので、予めご了承ください。
- 入退室時にはスタッフまでお声がけください。お名前と時間の記入をお願いします。
- 自転車はきめられた駐車スペースにとめてください（自動車用の駐車スペースはありません）。

【お問い合わせ】

TEL：047-321-6228 （担当：村山）
 〒279-0003 千葉県浦安市海楽 1-28-10
 対応時間：平日 10：00～16：00
 運営法人：労働者協同組合ワーカーズコープ・センター事業団
 浦安地域福祉事業所
 WEB サイト：<https://urayasu.roukyou.gr.jp/>

